

# 運用報告書（全体版）

第16作成期

決算日

|      |             |
|------|-------------|
| 第89期 | 2018年11月12日 |
| 第90期 | 2018年12月10日 |
| 第91期 | 2019年1月10日  |
| 第92期 | 2019年2月12日  |
| 第93期 | 2019年3月11日  |
| 第94期 | 2019年4月10日  |

## 日本株厳選ファンド・ 豪ドルコース

受益者の皆様へ

毎々、格別のお引き立てにあずかり厚くお礼申し上げます。

さて「日本株厳選ファンド・豪ドルコース」は、上記の通り決算を行いました。

ここに、第16作成期（第89期～第94期）の運用状況をご報告申し上げます。

今後とも一層のご愛顧を賜りますようお願い申し上げます。

当ファンドの仕組みは次の通りです。

|        |  |
|--------|--|
| 商品分類   | 追加型投信／国内／株式  |
| 設定日    | 2011年4月26日   |
| 信託期間   | 2011年4月26日～2021年4月12日（約10年）  |
| 運用方針   | 主として円建て外国投資信託証券への投資を通じて、わが国の株式を実質的な主要投資対象とするとともに、為替取引を行うことで信託財産の成長を目指して運用を行います。なお、親投資信託であるキャッシュ・マネジメント・マザーファンド受益証券へも投資を行います。   |
| 主要運用対象 | 日本株厳選ファンド・豪ドルコース<br>・ Japan Value Equity Concentrated Fund AUD Class 受益証券を主要投資対象とします。なお、親投資信託であるキャッシュ・マネジメント・マザーファンド受益証券へも投資を行います。<br>Japan Value Equity Concentrated Fund AUD Class<br>・ 日本企業の株式を主要投資対象とします。また、為替取引を活用します。<br>キャッシュ・マネジメント・マザーファンド<br>・ 本邦通貨建て公社債および短期金融商品等を主要投資対象とします。 |
| 投資制限   | ・ 投資信託証券、短期社債等およびコマーシャル・ペーパー以外の有価証券への直接投資は行いません。<br>・ 投資信託証券への投資割合には、制限を設けません。<br>・ 外貨建資産への直接投資は行いません。<br>・ 同一銘柄の投資信託証券への投資割合には、制限を設けません。  |
| 分配方針   | 毎月10日（休業日の場合は、翌営業日）の決算日に、収益分配金額は経費控除後の利子・配当収益および売買益（評価損益も含まれます。）等の中から、基準価額水準、市況動向等を勘案して、委託者が決定します。ただし、分配対象額が少額の場合等には分配を行わないことがあります。<br>* 分配金自動再投資型の場合、分配金は税金を差し引いた後自動的に無手数料で再投資されます。   |

- 口座残高など、お取引状況についてのお問い合わせ  
お取引のある販売会社へお問い合わせください。
- 運用報告書についてのお問い合わせ  
フリーダイヤル 0120-88-2976  
受付時間：午前9時～午後5時（土、日、祝・休日を除く）



三井住友DSアセットマネジメント

（旧：大和住銀投信投資顧問）  
〒105-6228 東京都港区愛宕2-5-1  
<https://www.smd-am.co.jp>

# 日本株厳選ファンド・豪ドルコース

## 最近30期の運用実績

| 決算期                | 基準価額   |          |          | 公社債<br>組入比率 | 投資信託証券<br>組入比率 | 純資産額   |
|--------------------|--------|----------|----------|-------------|----------------|--------|
|                    | (分配落)  | 税金<br>込金 | 騰落<br>中率 |             |                |        |
|                    | 円      | 円        | %        | %           | %              | 百万円    |
| 第65期 (2016年11月10日) | 8,243  | 150      | △ 0.3    | 0.0         | 97.1           | 11,587 |
| 第66期 (2016年12月12日) | 10,422 | 100      | 27.6     | 0.0         | 97.9           | 13,633 |
| 第67期 (2017年1月10日)  | 10,380 | 100      | 0.6      | 0.0         | 97.8           | 12,931 |
| 第68期 (2017年2月10日)  | 10,223 | 100      | △ 0.5    | 0.0         | 98.5           | 12,273 |
| 第69期 (2017年3月10日)  | 10,424 | 100      | 2.9      | 0.0         | 98.3           | 12,313 |
| 第70期 (2017年4月10日)  | 9,529  | 100      | △ 7.6    | 0.0         | 97.7           | 10,604 |
| 第71期 (2017年5月10日)  | 10,156 | 100      | 7.6      | 0.0         | 97.9           | 10,995 |
| 第72期 (2017年6月12日)  | 10,115 | 100      | 0.6      | 0.0         | 98.6           | 10,308 |
| 第73期 (2017年7月10日)  | 10,429 | 100      | 4.1      | 0.0         | 98.1           | 10,318 |
| 第74期 (2017年8月10日)  | 10,374 | 100      | 0.4      | 0.0         | 98.1           | 9,666  |
| 第75期 (2017年9月11日)  | 10,159 | 100      | △ 1.1    | 0.0         | 97.8           | 9,207  |
| 第76期 (2017年10月10日) | 10,779 | 100      | 7.1      | 0.0         | 98.6           | 8,961  |
| 第77期 (2017年11月10日) | 11,553 | 100      | 8.1      | 0.0         | 98.8           | 9,047  |
| 第78期 (2017年12月11日) | 11,083 | 100      | △ 3.2    | 0.0         | 98.7           | 8,376  |
| 第79期 (2018年1月10日)  | 11,982 | 100      | 9.0      | 0.0         | 98.5           | 8,923  |
| 第80期 (2018年2月13日)  | 10,423 | 100      | △ 12.2   | 0.0         | 98.3           | 7,495  |
| 第81期 (2018年3月12日)  | 10,024 | 100      | △ 2.9    | 0.0         | 98.4           | 7,276  |
| 第82期 (2018年4月10日)  | 9,813  | 100      | △ 1.1    | 0.0         | 98.3           | 7,242  |
| 第83期 (2018年5月10日)  | 9,894  | 100      | 1.8      | 0.0         | 98.3           | 7,387  |
| 第84期 (2018年6月11日)  | 9,976  | 100      | 1.8      | 0.0         | 98.4           | 7,426  |
| 第85期 (2018年7月10日)  | 9,481  | 100      | △ 4.0    | 0.0         | 98.2           | 7,038  |
| 第86期 (2018年8月10日)  | 9,354  | 100      | △ 0.3    | 0.0         | 98.3           | 6,552  |
| 第87期 (2018年9月10日)  | 8,588  | 100      | △ 7.1    | 0.0         | 98.3           | 5,940  |
| 第88期 (2018年10月10日) | 8,999  | 50       | 5.4      | 0.0         | 98.3           | 6,013  |
| 第89期 (2018年11月12日) | 8,733  | 50       | △ 2.4    | 0.0         | 98.3           | 5,668  |
| 第90期 (2018年12月10日) | 8,168  | 50       | △ 5.9    | 0.0         | 98.4           | 5,151  |
| 第91期 (2019年1月10日)  | 7,365  | 50       | △ 9.2    | 0.0         | 98.1           | 4,555  |
| 第92期 (2019年2月12日)  | 7,382  | 50       | 0.9      | 0.0         | 98.2           | 4,479  |
| 第93期 (2019年3月11日)  | 7,418  | 50       | 1.2      | 0.0         | 98.3           | 4,400  |
| 第94期 (2019年4月10日)  | 7,807  | 50       | 5.9      | 0.0         | 98.5           | 4,518  |

\*当ファンドの運用方針に対し適切に比較できる指数がないため、ベンチマークおよび参考指数はありません。

\*基準価額の騰落率は分配金込み

\*当ファンドは親投資信託を組み入れますので、公社債組入比率は実質組入比率を記載しています。

当作成期中の基準価額等の推移

| 決算期  | 年 月 日             | 基 準 価 額 |       | 公 社 債 率<br>組 入 比 | 投 資 信 託 証 券<br>組 入 比 率 |
|------|-------------------|---------|-------|------------------|------------------------|
|      |                   | 円       | 騰 落 率 |                  |                        |
| 第89期 | (期 首) 2018年10月10日 | 8,999   | —     | 0.0              | 98.3                   |
|      | 10月末              | 8,259   | △ 8.2 | 0.0              | 98.8                   |
|      | (期 末) 2018年11月12日 | 8,783   | △ 2.4 | 0.0              | 98.3                   |
| 第90期 | (期 首) 2018年11月12日 | 8,733   | —     | 0.0              | 98.3                   |
|      | 11月末              | 8,566   | △ 1.9 | 0.0              | 98.5                   |
|      | (期 末) 2018年12月10日 | 8,218   | △ 5.9 | 0.0              | 98.4                   |
| 第91期 | (期 首) 2018年12月10日 | 8,168   | —     | 0.0              | 98.4                   |
|      | 12月末              | 7,251   | △11.2 | 0.0              | 98.2                   |
|      | (期 末) 2019年1月10日  | 7,415   | △ 9.2 | 0.0              | 98.1                   |
| 第92期 | (期 首) 2019年1月10日  | 7,365   | —     | 0.0              | 98.1                   |
|      | 1月末               | 7,605   | 3.3   | 0.0              | 98.6                   |
|      | (期 末) 2019年2月12日  | 7,432   | 0.9   | 0.0              | 98.2                   |
| 第93期 | (期 首) 2019年2月12日  | 7,382   | —     | 0.0              | 98.2                   |
|      | 2月末               | 7,835   | 6.1   | 0.0              | 98.5                   |
|      | (期 末) 2019年3月11日  | 7,468   | 1.2   | 0.0              | 98.3                   |
| 第94期 | (期 首) 2019年3月11日  | 7,418   | —     | 0.0              | 98.3                   |
|      | 3月末               | 7,568   | 2.0   | 0.0              | 98.5                   |
|      | (期 末) 2019年4月10日  | 7,857   | 5.9   | 0.0              | 98.5                   |

\*騰落率は期首比です。

\*期末基準価額は分配金込み

\*当ファンドは親投資信託を組み入れますので、公社債組入比率は実質組入比率を記載しています。

## 運用経過

### 【基準価額等の推移】

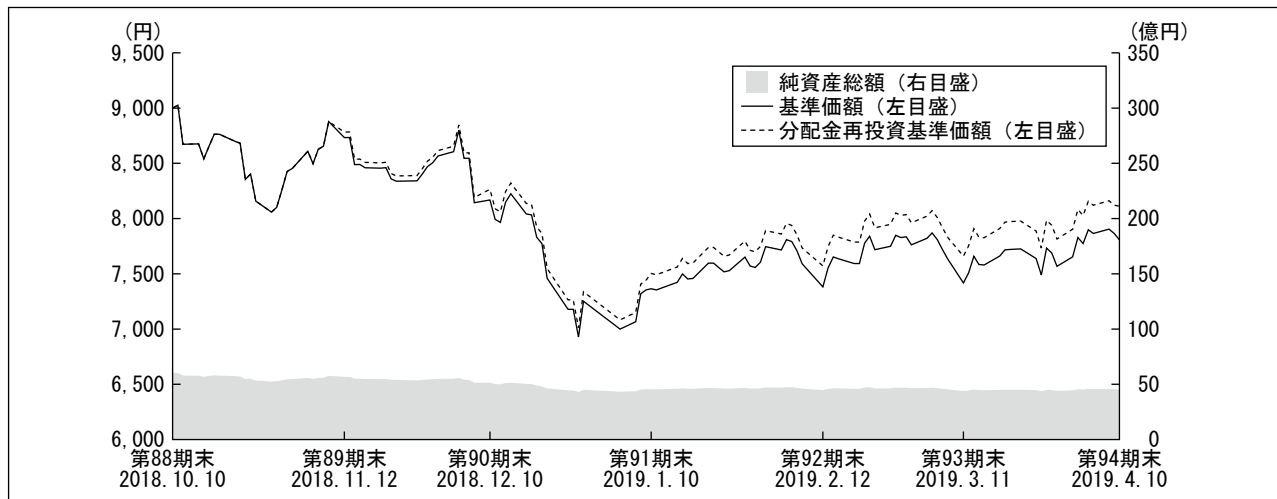

\*当ファンドの運用方針に対し適切に比較できる指数がないため、ベンチマークおよび参考指数はありません。

\*分配金再投資基準価額は、作成期首の基準価額を基準に算出しております。

\*分配金再投資基準価額は、収益分配金(税込み)を分配時に再投資したものとみなして計算したもので、ファンド運用の実質的なパフォーマンスを示すものです。

\*分配金を再投資するかどうかについてはお客様がご利用のコースにより異なります。また、ファンドの購入価額により課税条件も異なります。従って、各個人のお客様の損益の状況を示すものではありません。

第89期首：8,999円

第94期末：7,807円（作成対象期間における期中分配金合計額 300円）

騰落率：△9.8%（分配金再投資ベース）

### 【基準価額の主な変動要因】

当ファンドは、Japan Value Equity Concentrated Fund AUD Classへの投資を通じて、わが国の株式を実質的な主要投資対象とするとともに、為替取引を行いました。

（上昇要因）

米中貿易摩擦の緩和への期待が生じたこと、割安になった株価バリュエーション（投資価値評価）が評価されたこと、景気敏感株を中心に将来の業績底入れが見越されたこと、日本企業全般に資本効率や株主還元に対する意識が高まっていること、FRB（米連邦準備制度理事会）が今までよりハト派寄りの姿勢を見せたこと、中国景気の回復期待が高まったことなどから、株式市場が堅調に推移したことが上昇要因となりました。

## 日本株厳選ファンド・豪ドルコース

### (下落要因)

米中貿易摩擦の激化が嫌気されたこと、Brexit（英国のEUからの離脱）に対する不透明感が続いたこと、中国の景気に減速の懸念が生じたこと、景気敏感株を中心に業績の先行き不透明感が生じたこと、史上最大の米政府機関一部閉鎖が起きたこと、2回目の米朝首脳会談で合意が見送られたこと、米債券市場で逆イールド（長短金利差の逆転）が発生したことなどから、株式市場が軟調に推移したことが下落要因となりました。

なお、円に対して豪ドルが作成期初と作成期末でほぼ同水準で終わったため、為替による変動は軽微でした。

### 【投資環境】

作成期首のTOPIXは1,763.86ポイントで始まり、2018年12月にかけてハイテク株を中心とした業績不透明感が株価を下押ししました。12月下旬以降は値頃感やFRBのハト派寄りの姿勢への転換、米中貿易摩擦の緩和期待から買い戻される動きとなり、2019年1月下旬から始まった10-12月期決算発表では、景気敏感株を中心に足元の悪い業績よりも2019年度下期以降の回復期待が織り込まれる展開となり、株価は戻り歩調を維持しました。3月下旬には米債券市場で逆イールドが発生したことで将来のリセッション（景気後退）入りが警戒されて株価は乱高下した局面もありましたが、米中通商合意への期待や中国の景気回復への期待などを背景に堅調な株価推移が継続し、作成期末のTOPIXは1,607.66ポイントで終わりました。

国内金融市場では、作成期初-0.32%近辺でスタートした国庫短期証券3ヵ月物の利回りは、海外投資家からの短期の国債への需要の剥落を受けてマイナス幅を縮小し-0.19%近辺で作成期末を迎えました。

### TOPIXの推移

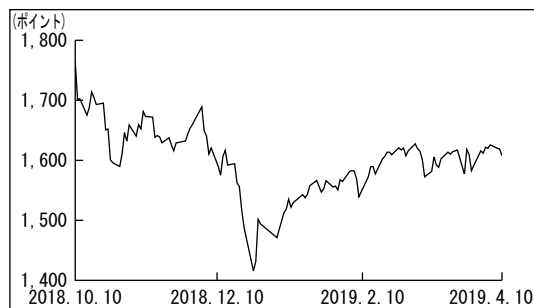

\*東証株価指数（TOPIX）は、株式会社東京証券取引所（株東京証券取引所）の知的財産であり、指数の算出、指数値の公表、利用など同指数に関するすべての権利は、株東京証券取引所が有しています。

### 為替レート（豪ドル/円）の推移

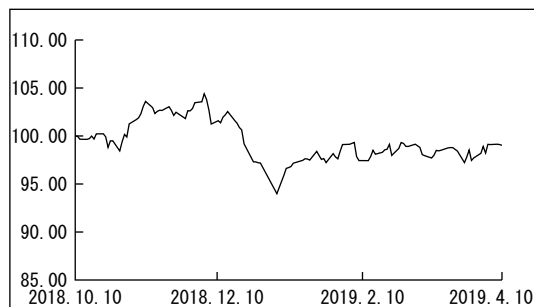

\*グラフは、作成期首における豪ドルの対円為替レート（WMロイター）を100として指数化したものです。

### 【ポートフォリオ】

#### ■日本株厳選ファンド・豪ドルコース

主要投資対象であるJapan Value Equity Concentrated Fund AUD Classを作成期を通じて高位に組み入れ、作成期末の投資信託証券組入比率は98.5%としました。

#### ■Japan Value Equity Concentrated Fund AUD Class

当ファンドの投資方針に従い、わが国の株式で、企業の資産・利益・フリーキャッシュフロー等と比較して株価が割安と判断される企業の中から、事業の将来性、経営力、財務内容等を勘案して今後の株価上昇が期待できる銘柄を選定し、信託財産の成長を目標に積極的な運用を行いました。組入銘柄数は投資方針の30銘柄から60銘柄程度の範囲内で推移させ、実質的な株式組入比率は9割以上を維持しました。作成期末の業種別配分は、TOPIX対比では建設業、医薬品、電気機器、卸売業などに多めに投資しました。

また、保有する円建て資産に対し、円売り、豪ドル買いの為替取引を行いました。

#### ■キャッシュ・マネジメント・マザーファンド

安全性と流動性を考慮し、短期の国債・政府保証債を中心とした運用を行いました。年限に関しては、残存6ヵ月以内の短期の国債・政府保証債を中心とした運用を継続しました。

### 【ベンチマークとの差異】

当ファンドの運用方針に対し適切に比較できる指数がないため、ベンチマークおよび参考指数はありません。

## 日本株厳選ファンド・豪ドルコース

### 【分配金】

収益分配金は、分配可能額、基準価額水準等を勘案し、第89期～第94期の各期において50円とさせていただきます。（1万口当り税込み）

なお、留保益につきましては、運用の基本方針に基づき運用を行います。

### ■分配原資の内訳

（1万口当り・税引前）

| 項目            | 第89期                        | 第90期                        | 第91期                       | 第92期                      | 第93期                      | 第94期                      |
|---------------|-----------------------------|-----------------------------|----------------------------|---------------------------|---------------------------|---------------------------|
|               | 2018年10月11日<br>～2018年11月12日 | 2018年11月13日<br>～2018年12月10日 | 2018年12月11日<br>～2019年1月10日 | 2019年1月11日<br>～2019年2月12日 | 2019年2月13日<br>～2019年3月11日 | 2019年3月12日<br>～2019年4月10日 |
| 当期分配金 (円)     | 50                          | 50                          | 50                         | 50                        | 50                        | 50                        |
| (対基準価額比率) (%) | 0.57                        | 0.61                        | 0.67                       | 0.67                      | 0.67                      | 0.64                      |
| 当期の収益 (円)     | 21                          | 23                          | 23                         | 19                        | 30                        | 32                        |
| 当期の収益以外 (円)   | 28                          | 26                          | 26                         | 30                        | 19                        | 17                        |
| 翌期繰越分配対象額 (円) | 8,498                       | 8,472                       | 8,445                      | 8,415                     | 8,395                     | 8,378                     |

※円未満を切り捨てしているため、「当期分配金」は「当期の収益」と「当期の収益以外」の合計額と一致しない場合があります。

※当期分配金の対基準価額比率は当期分配金（税込み）の期末基準価額（分配金込み）に対する比率で、ファンドの収益率とは異なります。

### 今後の運用方針

#### ■日本株厳選ファンド・豪ドルコース

引き続き、運用の基本方針に従い、主として円建て外国投資信託証券への投資を通じて、わが国の株式を実質的な主要投資対象とするとともに、為替取引を行うことで信託財産の成長を目指して運用を行います。

#### ■Japan Value Equity Concentrated Fund AUD Class

引き続き、わが国の株式で、企業の資産・利益・フリーキャッシュフロー等と比較して株価が割安と判断される企業の中から、事業の将来性、経営力、財務内容等を勘案して今後の株価上昇が期待できる銘柄を選定し、ポートフォリオを構築していきます。また、同一セクター内でも業績格差が拡大する傾向が続くと見ていることから、業績見通しを精査し、堅調な業績が見込める企業への選別投資を進めていく方針です。

#### ■キャッシュ・マネジメント・マザーファンド

日本銀行は2018年7月の金融政策決定会合において、現行の金融緩和政策を粘り強く続けていくため、政策金利のフォワードガイダンスを導入しました。したがって当分の間、市場利回りは低い水準での推移が見込まれます。引き続き、安全性と流動性をもっとも重視したスタンスでの運用を継続し、短期の国債・政府保証債を中心とした運用を行っていきます。日本銀行による金融緩和政策が続くため、短期金利の上昇リスクは限定的と予想します。ファンドの平均残存年限については2～4ヵ月程度を目安に短めを基本とする方針です。

# 日本株厳選ファンド・豪ドルコース

## 1万口当りの費用明細

| 項目     | 第89期～第94期              |         | 項目の概要   |
|--------|------------------------|---------|---|
|        | 2018年10月11日～2019年4月10日 |         |   |
|        | 金額                     | 比率      |   |
| 信託報酬   | 60円                    | 0.767%  | 信託報酬＝作成期中の平均基準価額×信託報酬率<br>作成期中の平均基準価額は7,847円です。 |
| (投信会社) | (30)                   | (0.377) | ファンドの運用等の対価                                     |
| (販売会社) | (30)                   | (0.377) | 購入後の情報提供、運用報告書等各種書類の送付、口座内でのファンドの管理等の対価         |
| (受託会社) | (1)                    | (0.013) | 運用財産の管理、委託会社からの指図の実行の対価                         |
| その他費用  | 0                      | 0.005   | その他費用＝作成期中のその他費用÷作成期中の平均受益権口数                   |
| (監査費用) | (0)                    | (0.005) | 監査法人等に支払うファンドの監査に係る費用                           |
| (その他)  | (0)                    | (0.000) | 信託財産に関する租税、信託事務の処理に要する諸費用等                      |
| 合計     | 61                     | 0.773   |   |

\*「比率」欄は1万口当りのそれぞれの費用金額を作成期中の平均基準価額で除して100を乗じたものです。

\*作成期中の費用（消費税等のかかるものは消費税等を含む。）は、追加・解約により受益権口数に変動があるため、簡便法により算出した結果です。

なお、その他費用は、このファンドが組み入れている親投資信託受益証券が支払った金額のうち、このファンドに対応するものを含みます。

\*各項目の費用は、このファンドが組み入れている投資信託証券が支払った費用を含みません。

\*各項目ごとに円未満は四捨五入しています。

## 売買及び取引の状況

(2018年10月11日から2019年4月10日まで)

### ■投資信託受益証券

| 決算期 |  | 第89期～第94期     |               |                 |                 |
|-----|--|---------------|---------------|-----------------|-----------------|
|     |  | 買付            |               | 売付              |                 |
|     |  | 口数            | 金額            | 口数              | 金額              |
| 外国  | Japan Value Equity Concentrated Fund AUD Class | 千口<br>307,089 | 千円<br>214,692 | 千口<br>1,428,356 | 千円<br>1,004,168 |

\*金額は受渡し代金



# 日本株厳選ファンド・豪ドルコース

## 利害関係人との取引状況等

(2018年10月11日から2019年4月10日まで)

該当事項はございません。

利害関係人とは、投資信託及び投資法人に関する法律第11条第1項に規定される利害関係人です。

## 組入資産の明細

2019年4月10日現在

### ■ファンド・オブ・ファンズが組み入れた邦貨建ファンドの明細

| ファンド名  | 当 期 末           |                 |           |
|--|-----------------|-----------------|-----------|
|  | 口 数             | 評 価 額           | 比 率       |
| Japan Value Equity Concentrated Fund AUD Class | 千口<br>6,397,079 | 千円<br>4,452,367 | %<br>98.5 |
| 合 計  | 6,397,079       | 4,452,367       | 98.5      |

\*比率は、純資産総額に対する評価額の割合

### ■親投資信託残高

|                      | 第 88 期 末  | 第 94 期 末  |
|----------------------|-----------|-----------|
|                      | 口 数       | 口 数       |
| キャッシュ・マネジメント・マザーファンド | 千口<br>679 | 千口<br>679 |
|                      |           | 千円<br>691 |

# 日本株厳選ファンド・豪ドルコース

## <補足情報>

### キャッシュ・マネジмент・マザーファンドにおける組入資産の明細

下記は、キャッシュ・マネジмент・マザーファンド全体（4,202,621千口）の内容です。

#### ■公社債

##### A 債券種類別開示

##### 国内（邦貨建）公社債

| 区 分                 | 2019年4月10日現在             |                          |                |                 |                   |          |                |
|---------------------|--------------------------|--------------------------|----------------|-----------------|-------------------|----------|----------------|
|                     | 額 面 金 額                  | 評 価 額                    | 組 入 比 率        | うちBB格<br>以下組入比率 | 残 存 期 間 別 組 入 比 率 |          |                |
|                     |                          |                          |                |                 | 5 年 以 上           | 2 年 以 上  | 2 年 未 満        |
|                     | 千円                       | 千円                       | %              | %               | %                 | %        | %              |
| 地 方 債 証 券           | 60,000<br>( 60,000)      | 60,401<br>( 60,401)      | 1.4<br>( 1.4)  | —<br>(—)        | —<br>(—)          | —<br>(—) | 1.4<br>( 1.4)  |
| 特 殊 債 券<br>(除く金融債券) | 1,633,000<br>(1,633,000) | 1,638,575<br>(1,638,575) | 38.3<br>(38.3) | —<br>(—)        | —<br>(—)          | —<br>(—) | 38.3<br>(38.3) |
| 普 通 社 債 券           | 1,200,000<br>(1,200,000) | 1,204,380<br>(1,204,380) | 28.2<br>(28.2) | —<br>(—)        | —<br>(—)          | —<br>(—) | 28.2<br>(28.2) |
| 合 計                 | 2,893,000<br>(2,893,000) | 2,903,356<br>(2,903,356) | 67.9<br>(67.9) | —<br>(—)        | —<br>(—)          | —<br>(—) | 67.9<br>(67.9) |

\* ( ) 内は、非上場債で内書き

\*組入比率は、純資産総額に対する評価額の割合

# 日本株厳選ファンド・豪ドルコース

## B 個別銘柄開示

### 国内（邦貨建）公社債

| 銘柄                    | 柄         | 2019年4月10日現在 |           |           |            |
|-----------------------|-----------|--------------|-----------|-----------|------------|
|                       |           | 利率           | 額面金額      | 評価額       | 償還年月日      |
| <b>(地方債証券)</b>        |           | %            | 千円        | 千円        |            |
| 167                   | 神奈川県公債    | 1.5200       | 60,000    | 60,401    | 2019/09/20 |
| 小                     | 計         | —            | 60,000    | 60,401    | —          |
| <b>(特殊債券（除く金融債券）)</b> |           |              |           |           |            |
| 5                     | 政保政策投資CO  | 1.4000       | 100,000   | 100,016   | 2019/04/15 |
| 7                     | 政保地方公営機   | 1.4000       | 100,000   | 100,016   | 2019/04/15 |
| 8                     | 政保地方公営機   | 1.5000       | 100,000   | 100,186   | 2019/05/24 |
| 80                    | 政保道路機構    | 1.5000       | 105,000   | 105,227   | 2019/05/31 |
| 7                     | 政保原賠・廃炉   | 0.0010       | 120,000   | 120,013   | 2019/06/21 |
| 82                    | 政保道路機構    | 1.5000       | 200,000   | 200,675   | 2019/06/28 |
| 2                     | 政保地方公共団   | 1.4000       | 318,000   | 319,202   | 2019/07/12 |
| 20                    | 政保西日本道    | 1.4000       | 110,000   | 110,492   | 2019/07/29 |
| 85                    | 政保道路機構    | 1.4000       | 320,000   | 321,465   | 2019/07/31 |
| 56                    | 日本政策金融    | 0.0010       | 60,000    | 59,995    | 2019/09/20 |
| 10                    | 政保地方公共団   | 1.3000       | 100,000   | 101,280   | 2020/03/13 |
| 小                     | 計         | —            | 1,633,000 | 1,638,575 | —          |
| <b>(普通社債券)</b>        |           |              |           |           |            |
| 304                   | 北海道電力     | 1.7030       | 100,000   | 100,066   | 2019/04/25 |
| 69                    | 新日本製鐵     | 0.5560       | 100,000   | 100,100   | 2019/06/20 |
| 10                    | 小松製作所     | 0.2750       | 100,000   | 100,051   | 2019/06/20 |
| 2                     | 第一三共      | 1.7760       | 100,000   | 100,357   | 2019/06/24 |
| 2                     | 大日本印刷     | 1.7050       | 100,000   | 100,478   | 2019/07/30 |
| 44                    | 名古屋鉄道     | 2.0500       | 100,000   | 100,637   | 2019/08/02 |
| 164                   | オリックス     | 1.1460       | 100,000   | 100,349   | 2019/08/07 |
| 110                   | 三菱地所      | 0.5710       | 100,000   | 100,240   | 2019/09/13 |
| 295                   | 北陸電力      | 1.4340       | 100,000   | 100,648   | 2019/09/25 |
| 69                    | 東京急行電鉄    | 1.7000       | 100,000   | 100,908   | 2019/10/25 |
| 9                     | 長谷工コーポ    | 0.4400       | 100,000   | 100,192   | 2019/11/05 |
| 22                    | ホンダファイナンス | 0.5610       | 100,000   | 100,350   | 2019/12/20 |
| 小                     | 計         | —            | 1,200,000 | 1,204,380 | —          |
| 合                     | 計         | —            | 2,893,000 | 2,903,356 | —          |

投資信託財産の構成

2019年4月10日現在

| 項 目                     | 第 94 期 末  |       |
|-------------------------|-----------|-------|
|                         | 評 価 額     | 比 率   |
|                         | 千円        | %     |
| 投 資 信 託 受 益 証 券         | 4,452,367 | 97.5  |
| キャッシュ・マネジメント・マザーファンド    | 691       | 0.0   |
| コ ー ル ・ ロ ー ン 等 、 そ の 他 | 111,802   | 2.5   |
| 投 資 信 託 財 産 総 額         | 4,564,861 | 100.0 |

資産、負債、元本及び基準価額の状況

| 項 目                       | (2018年11月12日)  | (2018年12月10日)   | (2019年1月10日)    | (2019年2月12日)    | (2019年3月11日)    | (2019年4月10日) 現在 |
|---------------------------|----------------|-----------------|-----------------|-----------------|-----------------|-----------------|
|                           | 第 89 期 末       | 第 90 期 末        | 第 91 期 末        | 第 92 期 末        | 第 93 期 末        | 第 94 期 末        |
| (A) 資 産                   | 5,738,519,259円 | 5,208,172,549円  | 4,594,742,565円  | 4,524,603,545円  | 4,455,063,531円  | 4,564,861,489円  |
| コ ー ル ・ ロ ー ン 等           | 161,384,714    | 129,060,447     | 123,865,538     | 118,906,951     | 113,542,734     | 107,336,019     |
| 投資信託受益証券(評価額)             | 5,574,455,357  | 5,069,511,151   | 4,470,185,650   | 4,397,445,529   | 4,326,149,004   | 4,452,367,647   |
| キャッシュ・マネジメント・マザーファンド(評価額) | 691,513        | 691,445         | 691,377         | 691,377         | 691,309         | 691,309         |
| 未 収 入 金                   | 1,987,675      | 8,909,506       | —               | 7,559,688       | 14,680,484      | 4,466,514       |
| (B) 負 債                   | 70,090,771     | 56,609,065      | 38,812,502      | 44,695,405      | 54,893,737      | 46,647,565      |
| 未 払 金                     | 23,795,444     | —               | —               | —               | —               | —               |
| 未 払 収 益 分 配 金             | 32,452,475     | 31,533,631      | 30,930,493      | 30,344,066      | 29,658,858      | 28,935,695      |
| 未 払 解 約 金                 | 5,966,199      | 18,562,872      | 1,625,745       | 7,730,039       | 19,751,756      | 11,792,192      |
| 未 払 信 託 報 酬               | 7,823,963      | 6,416,007       | 6,117,985       | 6,441,854       | 5,269,400       | 5,667,526       |
| そ の 他 未 払 費 用             | 52,690         | 96,555          | 138,279         | 179,446         | 213,723         | 252,152         |
| (C) 純 資 産 総 額 (A-B)       | 5,668,428,488  | 5,151,563,484   | 4,555,930,063   | 4,479,908,140   | 4,400,169,794   | 4,518,213,924   |
| 元 本                       | 6,490,495,011  | 6,306,726,367   | 6,186,098,716   | 6,068,813,216   | 5,931,771,736   | 5,787,139,031   |
| 次 期 繰 越 損 益 金             | △ 822,066,523  | △ 1,155,162,883 | △ 1,630,168,653 | △ 1,588,905,076 | △ 1,531,601,942 | △ 1,268,925,107 |
| (D) 受 益 権 総 口 数           | 6,490,495,011口 | 6,306,726,367口  | 6,186,098,716口  | 6,068,813,216口  | 5,931,771,736口  | 5,787,139,031口  |
| 1 万 口 当 り 基 準 価 額 (C/D)   | 8,733円         | 8,168円          | 7,365円          | 7,382円          | 7,418円          | 7,807円          |

\* 元本状況

|           |                |                |                |                |                |                |
|-----------|----------------|----------------|----------------|----------------|----------------|----------------|
| 期首元本額     | 6,682,529,185円 | 6,490,495,011円 | 6,306,726,367円 | 6,186,098,716円 | 6,068,813,216円 | 5,931,771,736円 |
| 期中追加設定元本額 | 62,635,359円    | 22,271,049円    | 53,301,046円    | 30,118,781円    | 50,647,108円    | 23,328,073円    |
| 期中一部解約元本額 | 254,669,533円   | 206,039,693円   | 173,928,697円   | 147,404,281円   | 187,688,588円   | 167,960,778円   |
| * 元本の欠損   | 822,066,523円   | 1,155,162,883円 | 1,630,168,653円 | 1,588,905,076円 | 1,531,601,942円 | 1,268,925,107円 |

# 日本株厳選ファンド・豪ドルコース

## 損益の状況

|                       | 自2018年10月11日<br>至2018年11月12日 | 自2018年11月13日<br>至2018年12月10日 | 自2018年12月11日<br>至2019年1月10日 | 自2019年1月11日<br>至2019年2月12日 | 自2019年2月13日<br>至2019年3月11日 | 自2019年3月12日<br>至2019年4月10日 |
|-----------------------|------------------------------|------------------------------|-----------------------------|----------------------------|----------------------------|----------------------------|
| 項 目                   | 第 89 期                       | 第 90 期                       | 第 91 期                      | 第 92 期                     | 第 93 期                     | 第 94 期                     |
| (A) 配 当 等 収 益         | 21,849,240円                  | 21,511,721円                  | 20,816,325円                 | 13,561,859円                | 19,874,626円                | 19,297,217円                |
| 受 取 配 当 金             | 21,857,563                   | 21,518,051                   | 20,821,904                  | 13,568,836                 | 19,880,121                 | 19,301,799                 |
| 受 取 利 息               | 131                          | 163                          | 42                          | 84                         | 130                        | 29                         |
| 支 払 利 息               | △ 8,454                      | △ 6,493                      | △ 5,621                     | △ 7,061                    | △ 5,625                    | △ 4,611                    |
| (B) 有 価 証 券 売 買 損 益   | △ 151,282,681                | △ 339,391,433                | △ 478,686,176               | 33,205,850                 | 35,287,646                 | 240,169,243                |
| 売 買 益                 | 11,785,019                   | 4,872,576                    | 5,161,916                   | 36,065,645                 | 41,832,253                 | 243,737,882                |
| 売 買 損                 | △ 163,067,700                | △ 344,264,009                | △ 483,848,092               | △ 2,859,795                | △ 6,544,607                | △ 3,568,639                |
| (C) 信 託 報 酬 等         | △ 7,876,419                  | △ 6,460,159                  | △ 6,161,085                 | △ 6,485,325                | △ 5,304,518                | △ 5,705,955                |
| (D) 当 期 損 益 金 (A+B+C) | △ 137,309,860                | △ 324,339,871                | △ 464,030,936               | 40,282,384                 | 49,857,754                 | 253,760,505                |
| (E) 前 期 繰 越 損 益 金     | △ 1,159,463,197              | △ 1,287,136,201              | △ 1,597,794,414             | △ 2,043,026,627            | △ 1,970,523,082            | △ 1,895,204,807            |
| (F) 追 加 信 託 差 損 益 金   | 507,159,009                  | 487,846,820                  | 462,587,190                 | 444,183,233                | 418,722,244                | 401,454,890                |
| (配 当 等 相 当 額)         | ( 5,335,893,856)             | ( 5,185,418,321)             | ( 5,087,565,069)            | ( 4,991,767,226)           | ( 4,879,990,509)           | ( 4,761,392,009)           |
| (売 買 損 益 相 当 額)       | (△ 4,828,734,847)            | (△ 4,697,571,501)            | (△ 4,624,977,879)           | (△ 4,547,583,993)          | (△ 4,461,268,265)          | (△ 4,359,937,119)          |
| (G) 計 (D+E+F)         | △ 789,614,048                | △ 1,123,629,252              | △ 1,599,238,160             | △ 1,558,561,010            | △ 1,501,943,084            | △ 1,239,989,412            |
| (H) 収 益 分 配 金         | △ 32,452,475                 | △ 31,533,631                 | △ 30,930,493                | △ 30,344,066               | △ 29,658,858               | △ 28,935,695               |
| 次 期 繰 越 損 益 金 (G+H)   | △ 822,066,523                | △ 1,155,162,883              | △ 1,630,168,653             | △ 1,588,905,076            | △ 1,531,601,942            | △ 1,268,925,107            |
| 追 加 信 託 差 損 益 金       | 507,159,009                  | 487,846,820                  | 462,587,190                 | 444,183,233                | 418,722,244                | 401,454,890                |
| (配 当 等 相 当 額)         | ( 5,335,893,856)             | ( 5,185,418,321)             | ( 5,087,565,069)            | ( 4,991,767,226)           | ( 4,879,990,509)           | ( 4,761,392,009)           |
| (売 買 損 益 相 当 額)       | (△ 4,828,734,847)            | (△ 4,697,571,501)            | (△ 4,624,977,879)           | (△ 4,547,583,993)          | (△ 4,461,268,265)          | (△ 4,359,937,119)          |
| 分 配 準 備 積 立 金         | 180,006,987                  | 157,825,475                  | 137,207,333                 | 115,284,424                | 100,041,653                | 87,151,720                 |
| 繰 越 損 益 金             | △ 1,509,232,519              | △ 1,800,835,178              | △ 2,229,963,176             | △ 2,148,372,733            | △ 2,050,365,839            | △ 1,757,531,717            |

\*有価証券売買損益には、期末の評価換えによるものを含みます。

\*信託報酬等には、消費税等相当額を含めて表示しております。

\*追加信託差損益金とは、追加信託金と元本の差額をいい、元本を下回る額は損失として、上回る額は利益として処理されます。

### <分配金の計算過程>

信託約款に基づき計算した収益分配可能額及び収益分配金の計算過程は以下のとおりです。

| 決 算 期                                     | 第 89 期        | 第 90 期        | 第 91 期        | 第 92 期        | 第 93 期        | 第 94 期        |
|---|---------------|---------------|---------------|---------------|---------------|---------------|
| (A) 配 当 等 収 益 (費用控除後)                     | 13,973,348円   | 15,051,960円   | 14,655,674円   | 11,681,553円   | 17,963,791円   | 18,873,105円   |
| (B) 有 価 証 券 売 買 等 損 益<br>(費用控除後、繰越欠損金補填後) | 0             | 0             | 0             | 0             | 0             | 0             |
| (C) 収 益 調 整 金                             | 5,335,893,856 | 5,185,418,321 | 5,087,565,069 | 4,991,767,226 | 4,879,990,509 | 4,761,392,009 |
| (D) 分 配 準 備 積 立 金                         | 198,486,114   | 174,307,146   | 153,482,152   | 133,946,937   | 111,736,720   | 97,214,310    |
| 分配可能額(A+B+C+D)                            | 5,548,353,318 | 5,374,777,427 | 5,255,702,895 | 5,137,395,716 | 5,009,691,020 | 4,877,479,424 |
| (1万口当り分配可能額)                              | ( 8,548.43)   | ( 8,522.29)   | ( 8,495.99)   | ( 8,465.24)   | ( 8,445.52)   | ( 8,428.14)   |
| 収 益 分 配 金                                 | 32,452,475    | 31,533,631    | 30,930,493    | 30,344,066    | 29,658,858    | 28,935,695    |
| (1万口当り収益分配金)                              | ( 50)         | ( 50)         | ( 50)         | ( 50)         | ( 50)         | ( 50)         |

## 分配金のお知らせ

| 決算期            | 第 89 期 | 第 90 期 | 第 91 期 | 第 92 期 | 第 93 期 | 第 94 期 |
|----------------|--------|--------|--------|--------|--------|--------|
| 1万口当たり分配金(税込み) | 50円    | 50円    | 50円    | 50円    | 50円    | 50円    |

### ■分配金のお支払いについて

分配金のお支払いは各決算日から起算して5営業日までに開始いたします。

### ■課税上のお取扱いについて

- ・分配金は、分配後の基準価額と個々の受益者の個別元本との差により課税扱いとなる「普通分配金」と非課税扱いとなる「元本払戻金（特別分配金）」に分かれます。分配後の基準価額が個別元本と同額または上回る場合は、全額が普通分配金となります。分配後の基準価額が個別元本を下回る場合は、下回る部分の額が元本払戻金（特別分配金）、残りの額が普通分配金となります。
- ・元本払戻金（特別分配金）が発生した場合は、分配金発生時における個々の受益者の個別元本から当該元本払戻金（特別分配金）を控除した額が、その後の個々の受益者の個別元本となります。
- ・普通分配金は20.315%（所得税15%、復興特別所得税0.315%および地方税5%）の税率で源泉徴収（申告不要）されます。なお、確定申告を行い、申告分離課税または総合課税を選択することもできます。

※法人の受益者の場合、税率が異なります。

※税法が改正された場合等には、税率等が変更される場合があります。

※課税上のお取扱いの詳細については、税務専門家等にご確認されることをお勧めします。

## お知らせ

大和住銀投信投資顧問株式会社は、2019年4月1日に三井住友アセットマネジメント株式会社と合併し、三井住友DSアセットマネジメント株式会社となりました。

信用リスク集中回避のための投資制限に関する所要の約款変更を行いました。（2019年1月11日付）

委託会社の合併に伴い、ファンドの委託者の商号ならびに公告の方法を変更することに伴う所要の約款変更を行いました。（2019年4月1日付）

※各表の数量、金額の単位未満は切捨て、比率は四捨五入で表記しております。

# 日本株厳選ファンド・豪ドルコース

## 参考情報

### ■投資対象とする投資信託証券の概要

|               |  |
|---------------|--|
| ファンド名         | Japan Value Equity Concentrated Fund JPY Class<br>Japan Value Equity Concentrated Fund BRL Class<br>Japan Value Equity Concentrated Fund AUD Class<br>Japan Value Equity Concentrated Fund Asia Class<br>Japan Value Equity Concentrated Fund USD Class<br>Japan Value Equity Concentrated Fund MXN Class<br>Japan Value Equity Concentrated Fund TRY Class  |
| 基本的性格         | ケイマン籍／外国投資信託証券／円建て   |
| 運用目的          | 主として日本の株式に投資することにより、中長期的なキャピタルゲインの獲得を目指します。  |
| 主要投資対象        | 日本企業の株式を主要投資対象とします。また、為替取引を活用します。  |
| 投資方針          | <ol style="list-style-type: none"> <li>1. わが国の株式（上場予定を含みます。）の中から、割安と判断される魅力的な銘柄を発掘し、信託財産の成長を目標に積極的な運用を行います。</li> <li>2. 企業の資産・利益等と比較して株価が割安と判断される企業群を投資対象とします。</li> <li>3. 事業の将来性、経営力、財務内容等を勘案して今後の株価上昇が期待できる銘柄を選定します。</li> <li>4. 通常時においては、30銘柄から60銘柄前後に投資することを基本とします。</li> <li>5. 各クラスにおいて、原則として保有する円建て資産に対し、円売り、取引対象通貨買いの為替取引を行います。JPY Classにおいては為替取引を行いません。</li> <li>6. 資金動向、市況動向等によっては上記の運用ができない場合があります。</li> </ol> |
| 主な投資制限        | <ul style="list-style-type: none"> <li>・株式への投資割合には、制限を設けません。</li> <li>・同一銘柄の株式への投資割合は、原則として取得時においてファンドの純資産総額の10%以内とします。</li> <li>・円建て以外の資産への投資は行いません。</li> <li>・デリバティブの利用は、ヘッジ目的に限定しません。</li> </ul>  |
| 申込手数料         | ありません。   |
| 管理報酬<br>その他費用 | <p>管理報酬等：年率0.18%程度</p> <p>上記の他、信託財産にかかる租税、組入価値証券の売買時にかかる費用、信託事務の処理に要する費用、信託財産の監査にかかる費用、ファンドの設立にかかる費用、現地での登録料、法律顧問費用、名義書換事務代行費用、管理費用、為替管理費用、組入価値証券の保管に関する費用、借入金や立替金に関する利息等はファンドの信託財産から負担されます。</p> <p>上記の管理報酬等には、管理事務代行会社への報酬が含まれており、その報酬には下限金額（約40,000米ドル）が設定されています。</p> <p>受託会社への費用として年間10,000米ドルがかかります。</p> <p>※上記の報酬等は将来変更になる場合があります。</p>  |
| 投資運用会社        | ダイワ・エス・ビー・インベストメンツ（UK）リミテッド（Daiwa SB Investments (UK) Ltd.）  |
| 副投資運用会社       | 三井住友DSアセットマネジメント株式会社（日本株の運用）   |

※上記の内容は、今後変更になる場合があります。

# 日本株厳選ファンド・豪ドルコース

## ■投資対象とする投資信託証券の資産の状況

当ファンドの運用報告書作成時点において、入手可能な直前計算期間のJapan Value Equity Concentrated Fundの情報を委託会社が抜粋・翻訳したものを記載しております。

### 貸借対照表

|                                   | 2017年12月31日現在<br>(単位：円) |
|-----------------------------------|-------------------------|
| <b>資産の部</b>                       |                         |
| 有価証券（公正価値）（取得原価 165,221,229,887円） | 198,128,236,905         |
| 外国為替予約取引に係る評価益                    | 622,220,029             |
| 未収入金：                             |                         |
| 有価証券売却分                           | 1,269,219,747           |
| 受益証券売却分                           | 365,308,354             |
| 配当金                               | 180,025,150             |
| 差入証拠金                             | 930,262,147             |
| 未収変動証拠金                           | 16,509,903,476          |
| <b>資産 合計</b>                      | <b>218,005,175,808</b>  |
| <b>負債の部</b>                       |                         |
| 外国為替予約取引に係る評価損                    | 1,235,272,647           |
| カストディアンに対する負債                     | 5,377,019               |
| 未払金：                              |                         |
| 有価証券購入分                           | 1,272,489,214           |
| 受益証券買戻分                           | 499,317,262             |
| 運用報酬                              | 63,972,812              |
| 管理会社報酬                            | 29,398,004              |
| 為替管理報酬                            | 19,744,836              |
| カストディアーフィー                        | 10,111,830              |
| 専門家報酬                             | 6,709,858               |
| 名義書換代理人報酬                         | 6,369,381               |
| その他費用                             | 452                     |
| <b>負債 合計</b>                      | <b>3,148,763,315</b>    |
| <b>純資産</b>                        | <b>214,856,412,493</b>  |
| Class A - JPY Class               | 91,445,651,639          |
| Class B - AUD Class               | 8,519,499,958           |
| Class C - BRL Class               | 68,283,038,583          |
| Class D - Asia Class              | 2,264,062,265           |
| Class E - USD Class               | 42,199,956,524          |
| Class F - MXN Class               | 1,163,263,945           |
| Class G - TRY Class               | 980,939,579             |
|                                   | <b>214,856,412,493</b>  |
| <b>発行済み受益証券</b>                   |                         |
| Class A - JPY Class               | 90,027,774,680          |
| Class B - AUD Class               | 9,018,403,976           |
| Class C - BRL Class               | 83,805,028,112          |
| Class D - Asia Class              | 2,497,915,253           |
| Class E - USD Class               | 45,465,103,763          |
| Class F - MXN Class               | 1,665,977,630           |
| Class G - TRY Class               | 1,538,238,546           |
| <b>受益証券一口あたりの純資産</b>              |                         |
| Class A - JPY Class               | 1.0157                  |
| Class B - AUD Class               | 0.9447                  |
| Class C - BRL Class               | 0.8148                  |
| Class D - Asia Class              | 0.9064                  |
| Class E - USD Class               | 0.9282                  |
| Class F - MXN Class               | 0.6982                  |
| Class G - TRY Class               | 0.6377                  |



# 日本株厳選ファンド・豪ドルコース

損益計算書（2017年12月31日に終了した年度）

（単位：円）

|                            |               |
|----------------------------|---------------|
| 収益                         |               |
| 受取配当金（源泉税 675,036,763円控除後） | 7,732,646,937 |
| その他収益                      | 18,871        |
| 収益合計                       | 7,732,665,808 |
| 費用                         |               |
| 運用報酬                       | 284,436,433   |
| 管理会社報酬                     | 124,394,980   |
| カストディーフィー                  | 46,961,605    |
| 為替管理報酬                     | 30,681,362    |
| 名義書換代理人報酬                  | 26,537,709    |
| 専門家報酬                      | 3,369,813     |
| 受託会社報酬                     | 1,359,169     |
| 登録費用                       | 571,389       |
| その他費用                      | 61,944,185    |
| 費用合計                       | 580,256,645   |
| 純利益                        | 3,152,409,163 |

実現及び未実現（損）益：

|                  |                 |
|------------------|-----------------|
| 実現（損）益：          |                 |
| 有価証券             | 35,213,439,564  |
| 先物取引             | 8,565,576,430   |
| 外国為替取引及び外国為替予約取引 | 10,878,001,877  |
| 実現益合計            | 54,657,017,871  |
| 未実現（損）益の変動：      |                 |
| 有価証券             | 2,380,566,680   |
| 先物取引             | (53,153,000)    |
| 外国為替取引及び外国為替予約取引 | (8,869,519,306) |
| 未実現損の変動合計        | (6,542,105,626) |
| 実現及び未実現益合計       | 48,114,912,245  |
| 運用による純資産の増加額     | 51,267,321,408  |

純資産変動計算書（2017年12月31日に終了した年度）

（単位：円）

|                        |                   |
|------------------------|-------------------|
| 運用による純資産の増（減）額         |                   |
| 純利益                    | 3,152,409,163     |
| 実現益                    | 54,657,017,871    |
| 未実現損の変動                | (6,542,105,626)   |
| 運用による純資産の増加額           | 51,267,321,408    |
| 受益者への分配額               | (18,004,083,556)  |
| ファンドの受益証券の取引による純資産の減少額 | (114,369,322,852) |
| 純資産の減少額                | (81,106,085,000)  |
| 純資産                    |                   |
| 期首                     | 295,962,497,493   |
| 期末                     | 214,856,412,493   |

# 日本株厳選ファンド・豪ドルコース

有価証券明細表 (2017年12月31日現在)

| 株数         | 銘柄名   | 純資産比率 (%) | 公正価値<br>(単位: 円) |
|------------|---|-----------|-----------------|
|            | <b>普通株式 (79.3%)</b>                                 |           |                 |
|            | 日本 (79.3%)  |           |                 |
|            | <b>AGRICULTURE (0.9%)</b>                           |           |                 |
| 561,000    | Japan Tobacco, Inc.                                 |           | 2,036,991,000   |
|            | <b>AUTO MANUFACTURERS (4.8%)</b>                    |           |                 |
| 1,294,900  | Nissan Motor Co., Ltd.                              |           | 1,454,820,150   |
| 712,400    | Subaru Corp.  |           | 2,552,529,200   |
| 874,700    | Toyota Motor Corp.                                  |           | 6,309,211,100   |
|            |   |           | 10,316,560,450  |
|            | <b>AUTO PARTS &amp; EQUIPMENT (3.8%)</b>            |           |                 |
| 368,500    | Aisin Seiki Co., Ltd.                               |           | 2,332,605,000   |
| 121,200    | Bridgestone Corp.                                   |           | 634,845,600     |
| 653,400    | Koito Manufacturing Co., Ltd.                       |           | 5,174,928,000   |
|            |   |           | 8,142,378,600   |
|            | <b>BANKS (10.3%)</b>                                |           |                 |
| 4,567,000  | Chiba Bank, Ltd.                                    |           | 4,283,846,000   |
| 1,447,100  | Concordia Financial Group, Ltd.                     |           | 984,028,000     |
| 16,105,400 | Mitsubishi UFJ Financial Group, Inc.                |           | 13,309,502,560  |
| 4,390,100  | Resona Holdings, Inc.                               |           | 2,954,976,310   |
| 120,000    | Sumitomo Mitsui Trust Holdings, Inc.                |           | 536,760,000     |
|            |   |           | 22,069,112,870  |
|            | <b>BEVERAGES (2.6%)</b>                             |           |                 |
| 994,600    | Asahi Group Holdings, Ltd.                          |           | 5,559,814,000   |
|            | <b>CHEMICALS (4.1%)</b>                             |           |                 |
| 346,000    | Mitsui Chemicals, Inc.                              |           | 1,254,250,000   |
| 163,000    | Nitto Denko Corp.                                   |           | 1,631,630,000   |
| 527,000    | Shin-Etsu Chemical Co., Ltd.                        |           | 6,034,150,000   |
|            |   |           | 8,920,030,000   |
|            | <b>DISTRIBUTION/WHOLESALE (4.4%)</b>                |           |                 |
| 3,278,400  | ITOCHU Corp.  |           | 6,894,475,200   |
| 851,300    | Mitsubishi Corp.                                    |           | 2,650,096,900   |
|            |   |           | 9,544,572,100   |
|            | <b>DIVERSIFIED FINANCIAL SERVICES (1.9%)</b>        |           |                 |
| 2,123,100  | ORIX Corp.  |           | 4,043,443,950   |
|            | <b>ELECTRIC (1.2%)</b>                              |           |                 |
| 1,732,400  | Tohoku Electric Power Co., Inc.                     |           | 2,496,388,400   |
|            | <b>ELECTRICAL COMPONENTS &amp; EQUIPMENT (1.1%)</b> |           |                 |
| 150,000    | Nidec Corp.   |           | 2,371,500,000   |
|            | <b>ELECTRONICS (3.6%)</b>                           |           |                 |
| 1,073,000  | Alps Electric Co., Ltd.                             |           | 3,455,060,000   |
| 332,200    | Hitachi High-Technologies Corp.                     |           | 1,577,950,000   |
| 358,100    | Kyocera Corp.                                       |           | 2,640,271,300   |
|            |   |           | 7,673,281,300   |

# 日本株厳選ファンド・豪ドルコース

| 株数        | 銘柄名   | 純資産比率 (%) | 公正価値<br>(単位：円) |
|-----------|---|-----------|----------------|
|           | <b>HAND/MACHINE TOOLS (1.4%)</b>                  |           |                |
| 710,600   | THK Co., Ltd.                                     |           | 3,005,838,000  |
|           | <b>HOME BUILDERS (1.9%)</b>                       |           |                |
| 936,100   | Daiwa House Industry Co., Ltd.                    |           | 4,050,504,700  |
|           | <b>HOME FURNISHINGS (1.9%)</b>                    |           |                |
| 798,200   | Sony Corp.  |           | 4,057,250,600  |
|           | <b>INSURANCE (3.9%)</b>                           |           |                |
| 1,490,800 | Dai-ichi Life Holdings, Inc.                      |           | 3,464,619,200  |
| 953,100   | Tokio Marine Holdings, Inc.                       |           | 4,899,887,100  |
|           |   |           | 8,364,506,300  |
|           | <b>IRON/STEEL (1.5%)</b>                          |           |                |
| 1,200,000 | JFE Holdings, Inc.                                |           | 3,247,200,000  |
|           | <b>LEISURE TIME (2.5%)</b>                        |           |                |
| 1,471,000 | Yamaha Motor Co., Ltd.                            |           | 5,435,345,000  |
|           | <b>MACHINERY-CONSTRUCTION &amp; MINING (3.4%)</b> |           |                |
| 977,500   | Komatsu, Ltd.                                     |           | 3,986,245,000  |
| 1,795,100 | Mitsubishi Electric Corp.                         |           | 3,359,529,650  |
|           |   |           | 7,345,774,650  |
|           | <b>MINING (1.5%)</b>                              |           |                |
| 479,800   | Mitsui Mining & Smelting Co., Ltd.                |           | 3,161,882,000  |
|           | <b>OIL &amp; GAS (1.7%)</b>                       |           |                |
| 5,118,300 | JXTG Holdings, Inc.                               |           | 3,721,004,100  |
|           | <b>PHARMACEUTICALS (2.8%)</b>                     |           |                |
| 1,935,000 | Kyowa Hakko Kirin Co., Ltd.                       |           | 4,216,365,000  |
| 350,000   | Otsuka Holdings Co., Ltd.                         |           | 1,731,800,000  |
|           |   |           | 5,948,165,000  |
|           | <b>REAL ESTATE (2.0%)</b>                         |           |                |
| 1,729,300 | Mitsui Fudosan Co., Ltd.                          |           | 4,366,482,500  |
|           | <b>RETAIL (3.2%)</b>                              |           |                |
| 375,000   | Don Quijote Holdings Co., Ltd.                    |           | 2,208,750,000  |
| 989,000   | Matsumotokiyoshi Holdings Co., Ltd.               |           | 4,588,960,000  |
|           |   |           | 6,797,710,000  |
|           | <b>SEMICONDUCTORS (3.3%)</b>                      |           |                |
| 806,400   | Advantest Corp.                                   |           | 1,686,182,400  |
| 216,500   | Rohm Co., Ltd.                                    |           | 2,701,920,000  |
| 313,200   | Sumco Corp.                                       |           | 904,521,600    |
| 83,900    | Tokyo Electron, Ltd.                              |           | 1,711,560,000  |
|           |   |           | 7,004,184,000  |

# 日本株厳選ファンド・豪ドルコース

| 株数                 | 銘柄名                                | 純資産比率 (%) | 公正価値                   |
|--------------------|------------------------------------|-----------|------------------------|
|                    | <b>TELECOMMUNICATIONS (5.0%)</b>   |           | (単位: 円)                |
| 1,190,200          | Nippon Telegraph & Telephone Corp. |           | 6,309,250,200          |
| 933,300            | NTT DoCoMo, Inc.                   |           | 2,483,511,300          |
| 220,000            | SoftBank Group Corp.               |           | 1,962,400,000          |
|                    |                                    |           | <u>10,755,161,500</u>  |
|                    | <b>TRANSPORTATION (4.6%)</b>       |           |                        |
| 354,100            | East Japan Railway Co.             |           | 3,893,329,500          |
| 1,948,700          | Seibu Holdings, Inc.               |           | 4,152,679,700          |
| 531,900            | Tobu Railway Co., Ltd.             |           | 1,936,116,000          |
|                    |                                    |           | <u>9,982,125,200</u>   |
|                    | 日本計 (取得原価 137,510,199,202円)        |           | <u>170,417,206,220</u> |
|                    | 普通株式計 (取得原価 137,510,199,202円)      |           | <u>170,417,206,220</u> |
| <hr/>              |                                    |           |                        |
| 額面                 |                                    |           | (単位: 円)                |
|                    | 短期投資 (12.9%)                       |           |                        |
|                    | 日本 (12.9%)                         |           |                        |
|                    | 定期預金 (12.9%)                       |           |                        |
|                    | Bank of Tokyo-Mitsubishi UFJ       |           |                        |
| JPY 27,711,030,685 | (0.25)% <sup>1</sup> due 01/04/18  |           | 27,711,030,685         |
|                    | 日本計 (取得原価 27,711,030,685円)         |           | <u>27,711,030,685</u>  |
|                    | 短期投資計 (取得原価 27,711,030,685円)       |           | <u>27,711,030,685</u>  |
|                    |                                    |           |                        |
|                    | 有価証券計 (取得原価 165,221,229,887円)      | 92.2%     | 198,128,236,905        |
|                    | 現金及びその他資産 (負債控除後)                  | 7.8       | 16,728,175,588         |
|                    | 純資産                                | 100.0%    | <u>214,856,412,493</u> |

<sup>1</sup> マイナス金利

# 日本株厳選ファンド・豪ドルコース

2017年12月31日現在、15,526,798,476円の現金が以下の先物取引の証拠金として差し入れられている。

先物取引 2017年12月31日現在

| ポジション | 銘柄                 | 限月      | 契約数   | 評価益           |
|-------|--------------------|---------|-------|---------------|
| Long  | Topix Index Future | 03/2018 | 2,404 | ¥ 983,105,000 |

Class B - AUD Classの外国為替予約取引

| 買   | 取引先           | 契約額        | 決済日        | 売   | 契約額           | 評価益           | 評価 (損) | 評価 (損) 益      |
|-----|---------------|------------|------------|-----|---------------|---------------|--------|---------------|
| AUD | Citibank N.A. | 97,554,204 | 01/30/2018 | JPY | 8,281,831,316 | ¥ 302,486,791 | ¥ -    | ¥ 302,486,791 |

Class C - BRL Classの外国為替予約取引

| 買   | 取引先           | 契約額           | 決済日        | 売   | 契約額            | 評価益 | 評価 (損)            | 評価 (損) 益          |
|-----|---------------|---------------|------------|-----|----------------|-----|-------------------|-------------------|
| BRL | Citibank N.A. | 1,946,200,265 | 01/30/2018 | JPY | 66,979,965,100 | ¥ - | ¥ (1,199,567,705) | ¥ (1,199,567,705) |

Class D - Asia Classの外国為替予約取引

| 買   | 取引先           | 契約額            | 決済日        | 売   | 契約額         | 評価益          | 評価 (損) | 評価 (損) 益     |
|-----|---------------|----------------|------------|-----|-------------|--------------|--------|--------------|
| CNY | Citibank N.A. | 44,563,329     | 01/30/2018 | JPY | 750,860,574 | ¥ 17,811,270 | ¥ -    | ¥ 17,811,270 |
| IDR | Citibank N.A. | 91,194,543,711 | 01/30/2018 | JPY | 749,942,575 | 4,166,578    | -      | 4,166,578    |
| INR | Citibank N.A. | 434,402,949    | 01/30/2018 | JPY | 749,327,596 | 13,900,052   | -      | 13,900,052   |
|     |               |                |            |     |             | ¥ 35,877,900 | ¥ -    | ¥ 35,877,900 |

Class E - USD Classの外国為替予約取引

| 買   | 取引先           | 契約額         | 決済日        | 売   | 契約額            | 評価益           | 評価 (損) | 評価 (損) 益      |
|-----|---------------|-------------|------------|-----|----------------|---------------|--------|---------------|
| USD | Citibank N.A. | 377,617,358 | 01/30/2018 | JPY | 42,225,629,466 | ¥ 255,467,210 | ¥ -    | ¥ 255,467,210 |

Class F - MXN Classの外国為替予約取引

| 買   | 取引先           | 契約額         | 決済日        | 売   | 契約額           | 評価益 | 評価 (損)         | 評価 (損) 益       |
|-----|---------------|-------------|------------|-----|---------------|-----|----------------|----------------|
| MXN | Citibank N.A. | 195,789,942 | 01/30/2018 | JPY | 1,154,937,211 | ¥ - | ¥ (35,704,942) | ¥ (35,704,942) |

Class G - TRY Classの外国為替予約取引

| 買   | 取引先           | 契約額        | 決済日        | 売   | 契約額           | 評価益          | 評価 (損) | 評価 (損) 益     |
|-----|---------------|------------|------------|-----|---------------|--------------|--------|--------------|
| TRY | Citibank N.A. | 34,956,303 | 01/30/2018 | JPY | 1,000,546,536 | ¥ 28,388,128 | ¥ -    | ¥ 28,388,128 |

## 通貨

AUD - オーストラリアドル  
 BRL - ブラジルリアル  
 CNY - 中国元  
 IDR - インドネシアルピア  
 INR - インドルピー  
 JPY - 日本円  
 MXN - メキシコペソ  
 TRY - トルコリラ  
 USD - 米ドル

## 日本株厳選ファンド・豪ドルコース

### デリバティブ取引の評価

下記の表はファンドの潜在的な資産負債をネットしたデリバティブポジションの要約である。

| 取引先                    | デリバティブ<br>資産の評価 | デリバティブ<br>負債の評価  | 担保受入 | 担保差入*         | 純額** |
|------------------------|-----------------|------------------|------|---------------|------|
| 店頭デリバティブ取引             |                 |                  |      |               |      |
| 外国為替予約取引 CitiBank N.A. | ¥ 622,220,029   | ¥(1,235,272,647) | ¥ —  | ¥ 613,052,618 | ¥ —  |
| 計                      | ¥ 622,220,029   | ¥(1,235,272,647) | ¥ —  | ¥ 613,052,618 | ¥ —  |

\*実際の担保差入は上記の表に開示されたものより多い場合がある。

\*\*純額はデフォルトが発生した場合に、取引先から受け入れるまたは取引先に対して（支払う）ことを意味する。純額は同一の法人に対する同一の契約に基づく取引を通算することが認められている。

# キャッシュ・マネジメント・マザーファンド

## 運用報告書

決算日：2018年7月25日

(第12期：2017年7月26日～2018年7月25日)

当ファンドは、上記の通り決算を行いました。ここに、期中の運用状況をご報告申し上げます。

当ファンドの仕組みは次の通りです。

|        |   |
|--------|---|
| 商品分類   | 親投資信託   |
| 信託期間   | 無期限   |
| 運用方針   | 安定した収益の確保を図ることを目的として運用を行います。  |
| 主要運用対象 | 本邦通貨建て公社債および短期金融商品等を主要投資対象とします。   |
| 投資制限   | <ul style="list-style-type: none"><li>・ 株式への投資は行いません。</li><li>・ 外貨建資産への投資は行いません。</li><li>・ デリバティブ取引（有価証券先物取引等、スワップ取引、金利先渡取引をいいます。）の利用はヘッジ目的に限定しません。</li></ul> |

資産運用のベストパートナー、だいwasumigân



## 大和住銀投信投資顧問

Daiwa SB Investments

東京都千代田区霞が関三丁目2番1号

<https://www.daiwasbi.co.jp/>

最近5期の運用実績

| 決算期               | 基準     | 価額      |      | 公社債<br>組入比率 | 純資産<br>総額 |
|-------------------|--------|---------|------|-------------|-----------|
|                   |        | 期騰<br>落 | 中率   |             |           |
| 第8期 (2014年7月25日)  | 円      |         | %    | %           | 百万円       |
|                   | 10,175 |         | 0.1  | 71.9        | 5,609     |
| 第9期 (2015年7月27日)  | 10,179 |         | 0.0  | 68.9        | 5,091     |
| 第10期 (2016年7月25日) | 10,186 |         | 0.1  | 81.1        | 4,928     |
| 第11期 (2017年7月25日) | 10,177 |         | △0.1 | 58.8        | 3,841     |
| 第12期 (2018年7月25日) | 10,172 |         | △0.0 | 69.2        | 4,478     |

\*当ファンドは、安定した収益の確保を図ることを目的とした運用を行っているため、ベンチマークおよび参考指数はありません。

当期中の基準価額等の推移

| 年月日             | 基準     | 価額     |      | 公社債<br>組入比率 | 債<br>率 |
|-----------------|--------|--------|------|-------------|--------|
|                 |        | 騰<br>落 | 率    |             |        |
| (期首) 2017年7月25日 | 円      |        | %    |             | %      |
|                 | 10,177 |        | —    |             | 58.8   |
| 7月末             | 10,177 |        | 0.0  |             | 66.4   |
| 8月末             | 10,176 |        | △0.0 |             | 71.7   |
| 9月末             | 10,175 |        | △0.0 |             | 70.4   |
| 10月末            | 10,176 |        | △0.0 |             | 79.8   |
| 11月末            | 10,175 |        | △0.0 |             | 79.0   |
| 12月末            | 10,175 |        | △0.0 |             | 72.4   |
| 2018年1月末        | 10,175 |        | △0.0 |             | 63.7   |
| 2月末             | 10,174 |        | △0.0 |             | 72.8   |
| 3月末             | 10,173 |        | △0.0 |             | 56.6   |
| 4月末             | 10,173 |        | △0.0 |             | 59.3   |
| 5月末             | 10,173 |        | △0.0 |             | 65.0   |
| 6月末             | 10,172 |        | △0.0 |             | 64.1   |
| (期末) 2018年7月25日 | 10,172 |        | △0.0 |             | 69.2   |

\*騰落率は期首比です。



## 運用経過

### 【基準価額等の推移】

期首：10,177円  
 期末：10,172円  
 騰落率：△0.0%

### 【基準価額の主な変動要因】

(下落要因)

マイナス金利政策導入を背景とした無担保コールレートのマイナス化が下落要因となりました。

基準価額の推移

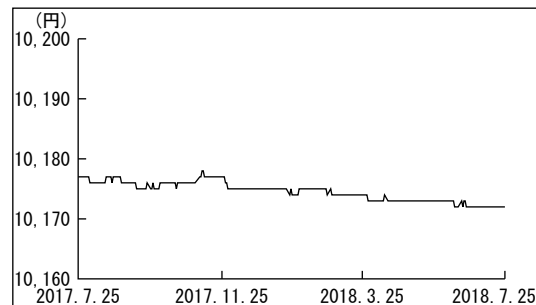

### 【投資環境】

国内短期金融市場では、期初-0.13%近辺でスタートした国庫短期証券3ヵ月物の利回りは、米国の債務上限問題や海外投資家による短期の国債への需要の高まり等を背景に2017年11月下旬にかけて-0.25%近辺まで低下しました。その後はマイナス幅を縮小し期末にかけて狭いレンジの動きに終始し、-0.15%近辺で期末を迎えました。

### 【ポートフォリオ】

安全性と流動性を考慮し、短期の国債・政府保証債を中心とした運用を行いました。年限に関しては、残存6ヵ月以内の短期の国債・政府保証債を中心とした運用を継続しました。

## 今後の運用方針

日本銀行の「長短金利操作付き量的・質的緩和」への政策枠組み変更後も、残存1年未満の国債・政府保証債の市場利回りはマイナス圏で推移しています。引き続き、安全性と流動性をもっとも重視したスタンスでの運用を継続し、短期の国債・政府保証債を中心とした運用を行っていきます。日本銀行による金融緩和政策が続くため、短期金利の上昇リスクは限定的と予想します。ファンドの平均残存年限については、2～4ヵ月程度を目安に短めを基本とする方針です。

# キャッシュ・マネジメント・マザーファンド

## 1万口当りの費用明細

| 項目                   | 当期                    |                   | 項目の概要   |
|----------------------|-----------------------|-------------------|---|
|                      | 2017年7月26日～2018年7月25日 |                   |   |
|                      | 金額                    | 比率                |   |
| その他費用<br>(その他)       | 0円<br>(0)             | 0.001%<br>(0.001) | その他費用＝期中のその他費用÷期中の平均受益権口数<br>信託財産に関する租税、信託事務の処理に要する諸費用等 |
| 合計                   | 0                     | 0.001             |   |
| 期中の平均基準価額は10,175円です。 |                       |                   |   |

\*「比率」欄は1万口当りのそれぞれの費用金額を期中の平均基準価額で除して100を乗じたものです。

\*期中の費用（消費税等のかかるものは消費税等を含む。）は、追加・解約により受益権口数に変動があるため、簡便法により算出した結果です。

\*円未満は四捨五入しています。

## 売買及び取引の状況

(2017年7月26日から2018年7月25日まで)

### ■公社債

|   |   | 買付額   | 売付額                                 |
|---|---|-------|-------------------------------------|
| 国 | 内 | 地方債証券 | 千円<br>309,208<br>( 6,000)           |
|   |   | 特殊債証券 | 2,803,054<br>552,260<br>(1,587,000) |
|   |   | 社債証券  | 1,407,959<br>200,171<br>(1,300,000) |

\*金額は受渡し代金（経過利子分は含まれていません。）

\*（ ）内は償還による減少分で、上段の数字には含まれていません。

\*社債券には新株予約権付社債（転換社債）は含まれていません。

## 主要な売買銘柄

(2017年7月26日から2018年7月25日まで)

### ■公社債

| 買付         |         | 売付        |         |
|------------|---------|-----------|---------|
| 銘柄         | 金額      | 銘柄        | 金額      |
|            | 千円      |           | 千円      |
| 6 政保地方公共6年 | 650,624 | 60 政保道路機構 | 552,260 |
| 60 政保道路機構  | 559,177 | 25 三菱重工業  | 100,148 |
| 67 政保道路機構  | 394,500 | 2 ヒューリック  | 100,023 |
| 64 政保道路機構  | 324,078 |           |         |
| 66 政保道路機構  | 212,018 |           |         |
| 2 政保地方公共団  | 119,677 |           |         |
| 77 政保道路機構  | 111,043 |           |         |
| 3 セブンアンドアイ | 101,642 |           |         |
| 304 北海道電力  | 101,637 |           |         |
| 71 共同発行地方  | 101,348 |           |         |

\*金額は受渡し代金（経過利子分は含まれていません。）

利害関係人との取引状況等

(2017年7月26日から2018年7月25日まで)

■利害関係人との取引状況

当期における利害関係人との取引はありません。

組入資産の明細

2018年7月25日現在

■公社債

A 債券種類別開示

国内（邦貨建）公社債

| 区 分                 | 当 期                         |                             |                    |                 | 末                 |               |                    |
|---------------------|-----------------------------|-----------------------------|--------------------|-----------------|-------------------|---------------|--------------------|
|                     | 額 面 金 額                     | 評 価 額                       | 組 入 比 率            | うちBB格<br>以下組入比率 | 残 存 期 間 別 組 入 比 率 |               |                    |
|                     |                             |                             |                    |                 | 5 年 以 上           | 2 年 以 上       | 2 年 未 満            |
| 地 方 債 証 券           | 千円<br>300,000<br>( 300,000) | 千円<br>301,916<br>( 301,916) | %<br>6.7<br>( 6.7) | %<br>—<br>(—)   | %<br>—<br>(—)     | %<br>—<br>(—) | %<br>6.7<br>( 6.7) |
| 特 殊 債 券<br>(除く金融債券) | 2,087,000<br>(2,087,000)    | 2,092,552<br>(2,092,552)    | 46.7<br>(46.7)     | —<br>(—)        | —<br>(—)          | —<br>(—)      | 46.7<br>(46.7)     |
| 普 通 社 債 券           | 700,000<br>( 700,000)       | 703,507<br>( 703,507)       | 15.7<br>(15.7)     | —<br>(—)        | —<br>(—)          | —<br>(—)      | 15.7<br>(15.7)     |
| 合 計                 | 3,087,000<br>(3,087,000)    | 3,097,976<br>(3,097,976)    | 69.2<br>(69.2)     | —<br>(—)        | —<br>(—)          | —<br>(—)      | 69.2<br>(69.2)     |

\* ( ) 内は、非上場債で内書き

\*組入比率は、純資産総額に対する評価額の割合

# キャッシュ・マネジメント・マザーファンド

## B 個別銘柄開示

### 国内（邦貨建）公社債

| 銘柄             | 柄        | 当期     |           |           | 末          |
|----------------|----------|--------|-----------|-----------|------------|
|                |          | 利率     | 額面金額      | 評価額       | 償還年月日      |
|                |          | %      | 千円        | 千円        |            |
| （地方債証券）        |          |        |           |           |            |
| 464            | 名古屋市債    | 1.6100 | 100,000   | 100,247   | 2018/09/20 |
| 20-16          | 兵庫県公債    | 1.6000 | 100,000   | 100,783   | 2019/01/23 |
| 71             | 共同発行地方   | 1.5100 | 100,000   | 100,885   | 2019/02/25 |
|                | 小計       | —      | 300,000   | 301,916   | —          |
| （特殊債券（除く金融債券）） |          |        |           |           |            |
| 6              | 政保地方公共6年 | 0.2450 | 650,000   | 650,000   | 2018/07/30 |
| 62             | 政保道路機構   | 1.7000 | 90,000    | 90,030    | 2018/07/31 |
| 55             | 日本政策金融   | 0.0010 | 100,000   | 100,000   | 2018/08/09 |
| 64             | 政保道路機構   | 1.6000 | 319,000   | 319,529   | 2018/08/29 |
| 66             | 政保道路機構   | 1.5000 | 210,000   | 210,562   | 2018/09/28 |
| 67             | 政保道路機構   | 1.6000 | 390,000   | 391,711   | 2018/10/31 |
| 18             | 政保政策投資C  | 0.2400 | 100,000   | 100,136   | 2019/01/21 |
| 77             | 政保道路機構   | 1.3000 | 110,000   | 110,952   | 2019/03/19 |
| 2              | 政保地方公共団  | 1.4000 | 118,000   | 119,627   | 2019/07/12 |
|                | 小計       | —      | 2,087,000 | 2,092,552 | —          |
| （普通社債券）        |          |        |           |           |            |
| 467            | 関西電力     | 1.6700 | 100,000   | 100,247   | 2018/09/20 |
| 357            | 中国電力     | 1.6580 | 100,000   | 100,277   | 2018/09/25 |
| 7              | 西日本旅客鉄道  | 2.4100 | 100,000   | 100,990   | 2018/12/25 |
| 37             | 三菱UFJリース | 0.0700 | 100,000   | 99,999    | 2019/02/21 |
| 304            | 北海道電力    | 1.7030 | 100,000   | 101,267   | 2019/04/25 |
| 69             | 新日本製鐵    | 0.5560 | 100,000   | 100,492   | 2019/06/20 |
| 10             | 小松製作所    | 0.2750 | 100,000   | 100,233   | 2019/06/20 |
|                | 小計       | —      | 700,000   | 703,507   | —          |
|                | 合計       | —      | 3,087,000 | 3,097,976 | —          |

## 投資信託財産の構成

2018年7月25日現在

| 項目           | 当期        |    | 末     |
|--------------|-----------|----|-------|
|              | 評価額       | 比率 | 率     |
|              | 千円        |    | %     |
| 公社債          | 3,097,976 |    | 69.1  |
| コール・ローン等、その他 | 1,386,456 |    | 30.9  |
| 投資信託財産総額     | 4,484,432 |    | 100.0 |

# キャッシュ・マネジメント・マザーファンド

## 資産、負債、元本及び基準価額の状況

(2018年7月25日) 現在

| 項     | 目 | 当 | 期 | 末              |
|-------|---|---|---|----------------|
| (A) 資 | 産 |   |   | 4,484,432,843円 |
|       | コ |   |   | 1,380,803,198  |
|       | 公 |   |   | 3,097,976,345  |
|       | 未 |   |   | 3,196,029      |
|       | 前 |   |   | 2,457,271      |
| (B) 負 | 債 |   |   | 5,902,246      |
|       | 未 |   |   | 5,901,513      |
|       | そ |   |   | 733            |
| (C) 純 | 資 |   |   | 4,478,530,597  |
|       | 元 |   |   | 4,402,772,876  |
|       | 次 |   |   | 75,757,721     |
| (D) 受 | 益 |   |   | 4,402,772,876円 |
|       | 1 |   |   | 10,172円        |

### \* 元本状況

|           |                |
|-----------|----------------|
| 期首元本額     | 3,774,669,508円 |
| 期中追加設定元本額 | 5,949,152,950円 |
| 期中一部解約元本額 | 5,321,049,582円 |

### \* 元本の内訳

|   |              |
|---|--------------|
| SMB Cファンドラップ・G-R E I T                  | 64,751,521円  |
| SMB Cファンドラップ・ヘッジファンド                    | 254,005,042円 |
| SMB Cファンドラップ・欧州株                        | 80,826,227円  |
| SMB Cファンドラップ・新興国株                       | 39,323,375円  |
| SMB Cファンドラップ・コモディティ                     | 23,375,248円  |
| SMB Cファンドラップ・米国債                        | 106,793,485円 |
| SMB Cファンドラップ・欧州債                        | 79,195,284円  |
| SMB Cファンドラップ・新興国債                       | 47,738,063円  |
| SMB Cファンドラップ・日本グロース株                    | 140,507,411円 |
| SMB Cファンドラップ・日本中小型株                     | 32,964,742円  |
| SMB Cファンドラップ・日本債                        | 936,096,409円 |
| DC 日本国債プラス                              | 979,748,075円 |
| エマージング・ボンド・ファンド・円コース (毎月分配型)            | 75,665,828円  |
| エマージング・ボンド・ファンド・豪ドルコース (毎月分配型)          | 262,783,723円 |
| エマージング・ボンド・ファンド・ニュージーランドドルコース (毎月分配型)   | 13,216,464円  |
| エマージング・ボンド・ファンド・ブラジルリアルコース (毎月分配型)      | 399,733,280円 |
| エマージング・ボンド・ファンド・南アフリカランドコース (毎月分配型)     | 10,410,595円  |
| エマージング・ボンド・ファンド・トルコリラコース (毎月分配型)        | 203,931,168円 |
| エマージング・ボンド・ファンド (マネーボールファンド)            | 281,918,545円 |
| 大和住銀 中国株式ファンド (マネー・ポートフォリオ)             | 155,944,155円 |
| エマージング好配当株オープン マネー・ポートフォリオ              | 3,249,402円   |
| エマージング・ボンド・ファンド・中国元コース (毎月分配型)          | 2,110,639円   |
| グローバル・ハイイールド債券ファンド (円コース)               | 1,002,548円   |
| グローバル・ハイイールド債券ファンド (中国・インド・インドネシア通貨コース) | 1,113,182円   |
| グローバル・ハイイールド債券ファンド (BRICs通貨コース)         | 1,375,739円   |
| グローバル・ハイイールド債券ファンド (世界6地域通貨コース)         | 5,637,592円   |
| 米国短期社債戦略ファンド2015-12 (為替ヘッジあり)           | 245,556円     |
| 米国短期社債戦略ファンド2015-12 (為替ヘッジなし)           | 245,556円     |
| グローバル・ハイイールド債券ファンド (マネーボールファンド)         | 38,101,914円  |

|                                      |             |
|--------------------------------------|-------------|
| アジア・ハイ・インカム・ファンド・アジア3通貨コース           | 26,253,942円 |
| アジア・ハイ・インカム・ファンド・円コース                | 1,845,455円  |
| アジア・ハイ・インカム・ファンド (マネーボールファンド)        | 1,052,990円  |
| 日本株厳選ファンド・円コース                       | 270,889円    |
| 日本株厳選ファンド・ブラジルリアルコース                 | 18,658,181円 |
| 日本株厳選ファンド・豪ドルコース                     | 679,887円    |
| 日本株厳選ファンド・アジア3通貨コース                  | 9,783円      |
| 株式&通貨 資源ダブルフォーカス (毎月分配型)             | 4,007,475円  |
| 日本株225・米ドルコース                        | 49,237円     |
| 日本株225・ブラジルリアルコース                    | 393,895円    |
| 日本株225・豪ドルコース                        | 147,711円    |
| 日本株225・資源3通貨コース                      | 49,237円     |
| グローバルCBオープン・高金利通貨コース                 | 598,533円    |
| グローバルCBオープン・円コース                     | 827,757円    |
| グローバルCBオープン (マネーボールファンド)             | 8,673,596円  |
| オーストラリア高配当株プレミアム (毎月分配型)             | 1,057,457円  |
| スマート・ストラテジー・ファンド (毎月決算型)             | 12,541,581円 |
| スマート・ストラテジー・ファンド (年2回決算型)            | 4,566,053円  |
| ボンド・アンド・カレンシー トータルリターン・ファンド (毎月決算型)  | 14,309円     |
| ボンド・アンド・カレンシー トータルリターン・ファンド (年2回決算型) | 12,837円     |
| カナダ高配当株ツインα (毎月分配型)                  | 66,417,109円 |
| 日本株厳選ファンド・米ドルコース                     | 196,696円    |
| 日本株厳選ファンド・メキシコペソコース                  | 196,696円    |
| 日本株厳選ファンド・トルコリラコース                   | 196,696円    |
| エマージング・ボンド・ファンド・カナダドルコース (毎月分配型)     | 455,123円    |
| エマージング・ボンド・ファンド・メキシコペソコース (毎月分配型)    | 5,059,266円  |
| カナダ高配当株ファンド                          | 984円        |
| 短期米ドル社債オープン<為替ヘッジなし> (毎月分配型)         | 98,290円     |
| 短期米ドル社債ファンド2015-06 (為替ヘッジあり)         | 98,242円     |
| 短期米ドル社債ファンド2015-06 (為替ヘッジなし)         | 98,242円     |
| 短期米ドル社債オープン<為替ヘッジあり> (毎月分配型)         | 98,242円     |
| 米国短期社債戦略ファンド2015-10 (為替ヘッジあり)        | 149,304円    |
| 米国短期社債戦略ファンド2015-10 (為替ヘッジなし)        | 215,194円    |
| 米国短期社債戦略ファンド2017-03 (為替ヘッジあり)        | 1,751,754円  |
| 世界リアルアセット・バランス (毎月決算型)               | 1,451,601円  |
| 世界リアルアセット・バランス (資産成長型)               | 2,567,864円  |

## 損益の状況

自2017年7月26日  
至2018年7月25日

| 項 目              | 当 期          |
|------------------|--------------|
| (A) 配当等収益        | 33,205,410円  |
| 受取利息             | 34,206,886   |
| 支払利息             | △ 1,001,476  |
| (B) 有価証券売買損益     | △ 34,936,686 |
| 売却益              | 10,600       |
| 売却損              | △ 34,947,286 |
| (C) その他の費用       | △ 25,551     |
| (D) 当期損益金(A+B+C) | △ 1,756,827  |
| (E) 前期繰越損益金      | 66,719,494   |
| (F) 解約差損益金       | △ 93,084,011 |
| (G) 追加信託差損益金     | 103,879,065  |
| (H) 計(D+E+F+G)   | 75,757,721   |
| 次期繰越損益金(H)       | 75,757,721   |

\*有価証券売買損益には、期末の評価換えによるものを含みます。

\*解約差損益金とは、一部解約時の解約金額と元本の差額をいい、元本を下回る額は利益として、上回る額は損失として処理されます。

\*追加信託差損益金とは、追加信託金と元本の差額をいい、元本を下回る額は損失として、上回る額は利益として処理されます。

## お知らせ

該当事項はございません。

※各表の数量、金額の単位未満は切捨て、比率は四捨五入で表記しております。

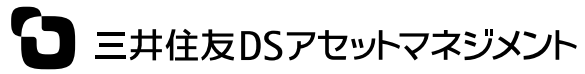

三井住友DSアセットマネジメント